2026年度入試
WEB出願の手引き



ルーテル学院中学校

WEB出願手続きの流れ

本校ホームページのWEB出願サイト(プラスシード)へアクセス

新規登録(マイページ登録)

出願情報の入力

受験料の支払い方法の選択

A

クレジットカードを
選択・支払い

B

ペイジーを選択

C

コンビニ決済を選択

振込先情報
確認

受付番号
確認

金融機関ATM等で前払い

コンビニで前払い

出願完了

受験票の印刷

試験当日に受験票などを持参

出願期間内にお済ませください

新規登録（マイページ登録）

【注意事項】

1. 迷惑メール対応等でドメイン指定受信をされている場合は、「@seed.software」の受信許可をしてください。
2. Web出願サイト（プラスシード）は、Microsoft Edge、Google Chrome、Safariをご利用ください。Internet Explorerからはアクセスできません。

①初めの方には、「新規登録」（画面下部）をクリックしてください。

募集要項	
試験名	入学前入試 (専願/併願) [4教科型]
試験日	2024年11月10日(日)
検定料の決済手段	クレジットカード、ペイジー、コンビニ決済
出願期間	2024年10月15日(月)～2024年11月10日(日) 18:00まで
出願期間に関する補足説明	出願締切日は18:00で締め切りですので、ご注意ください。
検定料	・ 受験料 10,000円
オンライン合否確認	利用可能
合格発表日時	2024年11月15日(金) 18:00～20:00
入学会のオンライン決済	利用可能
入学金	・ [D合格] 入学金及び施設充実費 110,000円 ・ [A,B,C合格] 入学金及び施設充実費 70,000円
入学金の決済手段	ペイジー、コンビニ決済
入学金手続き期間	2024年11月15日(金) 18:00～20:00
入学金に関する補足説明	入学金 90,000円 (A, B, C 合格の場合は50,000円) 施設充実費 20,000円
募集人員	(全体で) 80
出願資格	・ 年齢: 小学生 年3月小学校卒業見込みの者 ・ 専願は合格したら必ず入学する者

※本校のイベント等に参加した際に登録した、または「プラスシード」のマイページに兄弟のアカウントが登録してある、という場合は4ページへ進んでください。

新規登録 をクリック

②メールアドレスを入力後、利用規約をご確認の上、チェックボックスにチェックを入れて「送信する」をクリックしてください。

ルーテル学院中学校
マイページ登録

ログインIDとしてご利用いただくご自身のメールアドレスを入力して「送信する」ボタンを押してください。
入力されたメールアドレス宛に、本登録用のURLリンクをお送りします。
メールをご確認の上、本登録URLにアクセスしてください。

プラスシードでは1つのメールアドレスで複数の学校に対してログインが可能です。
また、1つのメールアドレスに対して兄弟や姉妹のアカウントを追加することも可能です。
すでに他の学校で登録済みの方は[こちら]からログインしてください。

※迷惑メール対策等でドメイン指定受信を設定されている場合は、「@seed.software」ドメインを受信できるように設定してください。

メールアドレス

利用規約に同意します

送信する

利用規約を確認し、
チェックボックスにチェックを入れて
送信する をクリックすると、入力した
メールアドレスに本登録URLが届きます。

③届いたメールを開き、メールに記載のURLをクリックしてください。

送信人: PLUS SEED no-reply@seed.software
件名: [プラスシード] [ルーテル学院中学校] 本登録URLのお知らせ
日付: 2024年11月10日 18:00
宛先: [メールアドレス]

※このメールはWEB出願システム「プラスシード」から自動送信しています。

プラスシードへの仮登録が完了しました。

下記に記載されているURLから、本登録のお手続きをお願いいたします。

https://seed.software/mail_auth_complete?token=7f5535e168eg3432130591fb11be8c53c4e68c658@school_code@luther

※60分以内にURLをクリックされない場合、URLが無効になります。
その場合は、再度仮登録を行ってください。

※このメールはシステムより自動送信されています。
こちらのメールにご返信いただいてもご連絡できませんので、ご了承ください。

WEB出願システム・イベント申込システム プラスシード運営会社: モチベーションワークス株式会社

URLをクリック
※60分を経過するとURLは無効になります。

※実際の画面イメージと異なることがあります。

④ 「次へ」をクリックし、受験生の「氏名」「ふりがな」「生年月日」「パスワード」等を入力して登録してください。

マイページ登録

メール認証が完了しました。
本登録へお進みください。

次へ

氏名は **常用漢字** で入力してください。

必要事項を入力して **登録する** をクリック

「メールアドレス」と「パスワード」は出願時のログインに使用します。必ずメモを取って保管してください。

マイページ登録

※保護者ではなく受験生の情報を入力ください
※氏名には常用漢字を使用してください

受験生氏名(姓) ※ 受験生氏名(名) ※

氏名(姓) 氏名(名)

※氏名には常用漢字を使用してください

ふりがな(姓) ※ ふりがな(名) ※

ふりがな(姓) ふりがな(名)

性別 ※

男性 女性

生年月日 ※

▼元号 ▼年 ▼月 ▼日

メールアドレス(ログイン時に使用)

.....@.....co.jp

パスワード ※

(半角英数8文字以上)

パスワード(確認用) ※

小学校名 ※

▼地区

登録する

これで新規登録（マイページ登録）が完了しました。

⑤引き続き出願される方は、そのまま「ログインする」をクリックするか、「会員登録完了」メールが届きますので、メール記載のURLをクリックしてください。

マイページ登録

登録が完了しました

ログインする

「ログインする」をクリック

URLをクリック

※このメールはWEB出願システム「プラスシード」から自動送信しています。

プラスシードへの会員登録が完了しました。
ログイン後はイベントの申し込みやWEB出願が可能です。

※WEB出願は一部学校ではご利用いただけませんので、学校の公式ホームページをご確認ください。

ログインはこちら

<https://seeddemo.mwsite.work/login>

こちらのメールは送信専用のため
ご返信いただいてもご連絡できませんのでご了承ください。

WEB出願システム・イベント申込システム プラスシード運営会社：モチベーションワークス株式会社

次は「出願情報の入力」になります。
4ページへ続く。

※実際の画面イメージと異なることがあります。

出願情報の入力

※受験生の写真データファイルをご準備ください。ご準備いただく写真の詳細については、5ページをご覧ください。

①「ログインする」をクリックし、「メールアドレス」「パスワード」を入力して、ログインしてください。



ログイン をクリック



登録したメールアドレスとパスワードを入力し、**ログイン** をクリック

※登録したメールアドレスを忘れた方は、お手数ですが、再度新規登録（マイページ登録）を行ってください。
 ※パスワードを忘れた方は、「パスワードを忘れた方はこちら」（画面下部）にお進みください。

②ログインしたら「Web 出願」をクリックし、出願する入試を選んでください。
 入試の内容が表示されたら「出願へ進む」をクリックしてください。

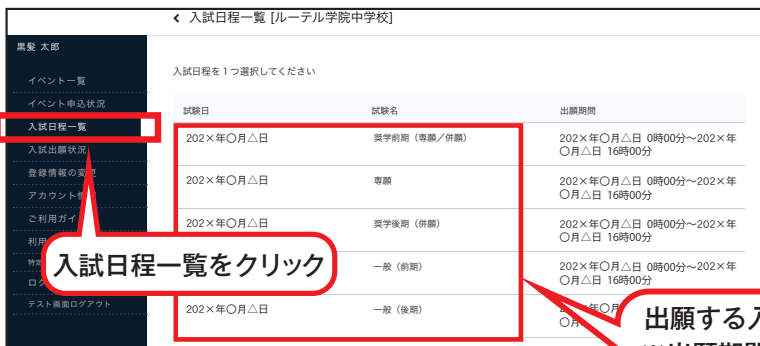

入試日程一覧をクリック

出願する入試をクリック
 ※出願期間以外は入力できませんのでご注意ください。



「出願へ進む」をクリック

※ 「氏名等を変更する場合はこちら」と表示され出願へ進めない場合は、指示に従って氏名を**常用漢字**に変更した上で、出願へ進んでください。

※実際の画面イメージと異なることがあります。

③出願情報を入力してください。入力後、「確認画面へ」をクリックしてください。

これはテスト用入試日程です

< 入試日程一覧 - 日程詳細 - 出願

※下書き保存完了しました。
※氏名等を変更する場合は [こちら]
※受験生の切り替えは [こちら]

入試日程

学校名 ルーテル学院中学校
試験名 実学前期入試 (専願/併願) 【4教科型】
試験日

受験生情報 ※の項目は入力/選択必須

氏名 黒髪 太郎
ふりがな くるかみ たるう
性別 男性
生年月日 ※ 平成23年10月3日
郵便番号 ※ 862-8520
〒(イアン付き・半角)

住所 ※
〒(本番)
〒(市区町村)
〒(マンション・部屋番号)

受験生写真
ファイル選択済み
※写真を削除
※縦800px 横600px 以上の縦長の画像を登録してください
(目安: 縦5.0cm x 横4.0cm)
※ファイルサイズは4MBまで

電話番号 ※ 096-343-3246
小(イアン付き・半角)

小学校名 ※ ルーテル学院

保護者氏名 ※ 黒髪 花子 (20字以内)
姓と名の間にスペースを入れてください

保護者フリガナ ※ クロカミ ハナコ (20字以内)
姓と名の間にスペースを入れてください

専願・併願 ※ 専願 併願
専願は合格したら必ず入学しなければなりません。併願は他校も受験することができます。

特技 ※ はい いいえ
特筆すべき活動がある場合は「はい」を選び、そのあとに表示される欄に詳細をお書きください。

特技名 ※ 英語 (20字以内)
特技の種類を入力してください。

特技詳細 ※
自己申告です。小学校の先生やクラブの指導者などに書いてもらう必要はありません。競技歴、大会参加歴及び成績などをお書きください。また、英検4級合格など資格があればお書きください。

その他 ※
脚を怪我して松葉杖を使っているのでエレベーターを使いたい
望もこちらにお書きください。

支払について

検定料 受験料 10,000円(税込)

支払方法 ※
 クレジットカード (+別途:363円)
 ペイジー (+別途:363円)
 コンビニ決済 (+別途:363円)

※ペイジーが利用できる金融機関は [こちら] です
※コンビニ決済が利用できるコンビニは「ローソン、ファミリーマート、ミニストップ、セイコーマート」です

戻る 下書き保存 確認画面へ

受験生情報を入力してください。
※の項目は入力/選択必須です。

※すでにマイページ登録済みで新しく受験生を登録できない等の場合は、ご連絡ください。

住所欄が3つに分かれています
・都道府県
・市区町村、番地
・マンション名、部屋番号など
入力の際はご注意ください。

受験生の上半身・正面の写真をアップロードしてください。
アップロードができない場合は、写真データの容量を小さくしてお試しください。

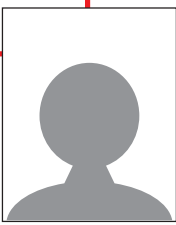

特技で「はい」を選択すると表示されます。

受験料の支払方法は、「クレジットカード」「ペイジー」「コンビニ決済」から1つ選択してください。
※クレジットカードを選択した場合はカード情報を入力してください。
※ご利用いただけるクレジットカードは次の通りです。
VISA/Mastercard/JCB/AMEX/Diners Club
※手数料(支払方法に関わらず363円)はご負担ください。
※出願後の支払方法の変更はできません。

確認画面へ をクリック

「下書き保存」をクリックした場合、「支払方法」は保存されません。
お手数ですが、再度入力してください。

④登録した内容を確認し、間違いがなければ「送信する」をクリックしてください。

< 入試日程一覧 - 日程詳細 - 出願内容の確認

黒髪 太郎

以下の内容で登録しますよろしいですか？
※氏名等を変更する場合は [こちら]
※受験生の切り替えは [こちら]

入試日程

学校名	ルーテル学院中学校
試験名	要学前期入試(専願/併願)【4教科型】
試験日	2023年10月31日

出願情報

氏名	黒髪 太郎
ふりがな	くらかみ たるう
性別	男性
生年月日	平成23年10月3日
郵便番号	862-8520
住所	熊本県 熊本市中央区黒髪3-12-16 ルーテルハイツ301号
受験生写真	
電話番号	096-343-3246
小学校名	ルーテル学院
保護者氏名	黒髪 花子
保護者フリガナ	クロカミ ハナコ
専願・併願	専願
特技	はい
特技名	英語
特技詳細	自己申告です。小学校の先生やクラブの指導者などに書いてもらう必要はありません。競技歴、大会参加歴及び成績などをお書きください。また、英検4級合格など資格があればお書きください。
その他	脚を怪我して松葉杖を使っているのでエレベーターを使いたい、などのご要望もこちらにお書きください。

支払いについて

検定料	受験料	10,000円
	システム利用料	363円
	お支払い合計金額	10,363円(税込)

支払方法 ペイジー

これ以降は出願をキャンセルできません。検定料や手数料は一切返金できませんのでご注意ください。
※出願確認メールの中にペイジーの振込先情報を記載いたしますのでご確認ください。
※迷惑メール対策等でドメイン指定受信を設定されている場合は、
「@seed.software」ドメインを受信できるように設定してください。

出願データの送信と検定料の決済を行うにあたり、
WEB出願システム「プラスシード」の 利用規約 に同意します

戻る **送信する**

※以下の画面は、「クレジットカード」を選択した場合の例です。

選択した支払方法によって
表示される画面が異なります。

利用規約を確認し、チェックボックスに
チェックを入れて **送信する** をクリック

クレジットカードを選択
7ページ **A** へ
出願完了

ペイジーを選択
7ページ **B** へ
お支払いへ

コンビニ決済を選択
7ページ **C** へ
お支払いへ

※実際の画面イメージと異なることがあります。

受験料の支払いについて

【注意事項】

支払方法に関わらず、受験料のお支払いは、**出願期間内にお済ませください。**

A クレジットカード



出願完了です。

登録されたメールアドレスに「出願完了のお知らせ」メールが届きます。
支払い完了メールは届きませんのでご注意ください。

B ペイジー

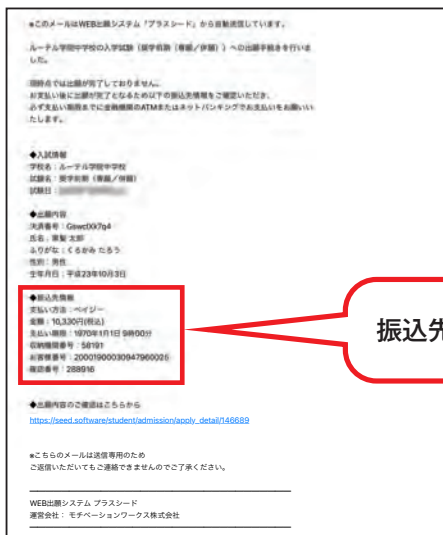

登録されたメールアドレスに「出願に伴う検定料の振込先情報に関するお知らせ」メールが届きます。

お支払いに必要な情報が掲載されています。

出願期間内に受験料をお支払いください。

受験料をお支払い後、「ペイジー決済入金確認のお知らせ」メールが届きます。

振込先情報をご確認ください

C コンビニ決済



登録されたメールアドレスに「出願に伴う検定料の支払先情報に関するお知らせ」メールが届きます。

お支払いに必要な情報が掲載されています。

出願期間内に受験料をお支払いください。

受験料をお支払い後、「コンビニ決済入金確認のお知らせ」メールが届きます。

受付番号をご確認ください

※実際の画面イメージと異なることがあります。

受験票の印刷

【注意事項】

1. 受験料の支払いが確認されると、支払状況が「支払済み」に変更され、受験票の印刷ができるようになります。
2. 事前に受験票を印刷していただき、試験当日ご持参ください。受験票は本校から発送いたしません。

- ①マイページの「入試出願状況」をクリックし、出願した入試をクリックしてください。
出願内容詳細画面の「受験票ダウンロード」をクリックしてください。

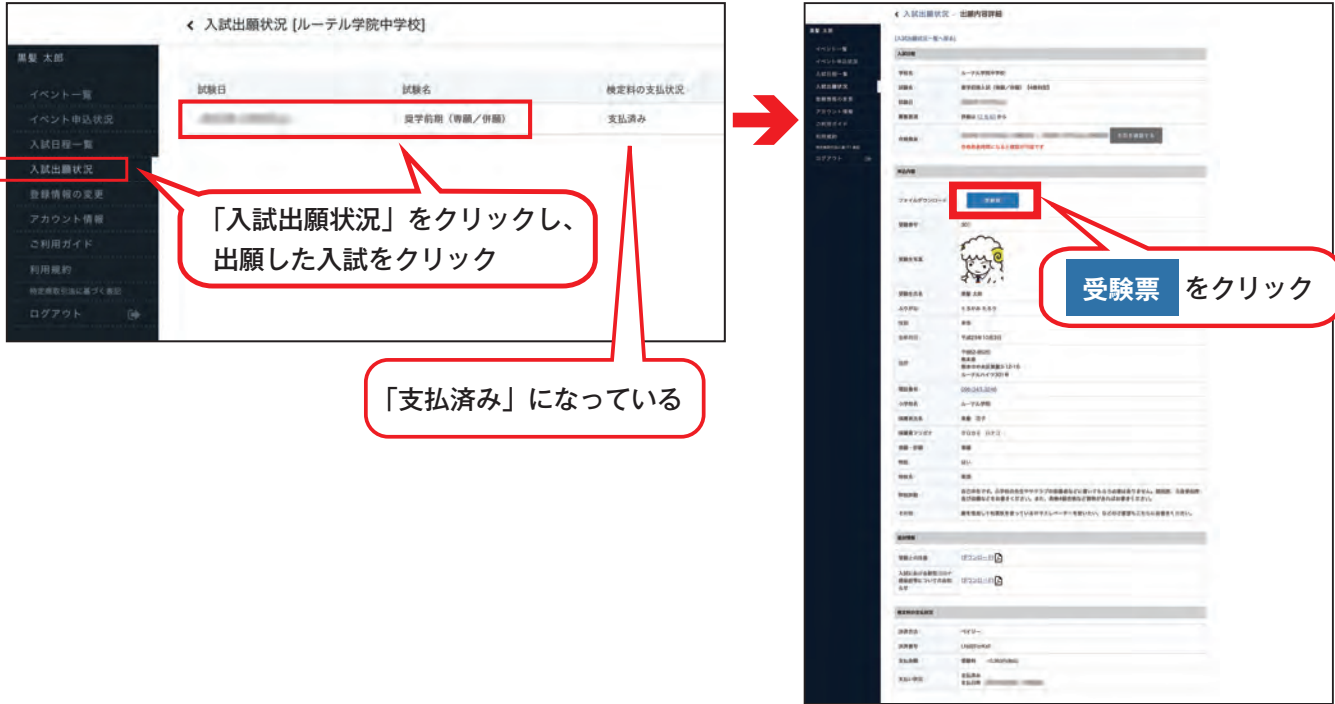

- ②PDFファイルで受験票がダウンロードされますので、A4サイズ・白色の用紙に印刷し、切り取り線に沿って切り取り、必ず試験当日に持参してください。



当日持参

※実際の画面イメージと異なることがあります。

以上で出願手続きは完了です。

試験当日までに準備するもの

※「受験上の注意」をダウンロードして、必ず事前にご確認ください。

※「受験票」は、A4サイズ・白色の用紙に印刷し、当日必ず持参してください。

← 入試出願状況 - 出願内容詳細

[入試出願状況一覧へ戻る]

入試日程

学校名 ルーテル学院中学校

試験名 奨学前期入試(専願/併願)【4教科型】

試験日

募集要項 詳細は [こちら] から

合格発表

合格発表時間になると確認が可能です

申込内容

ファイルダウンロード [受験票](#)

受験番号 301

受験生写真

受験生氏名 黒髪 太郎

ふりがな くるかみ たらう

性別 男性

生年月日 平成23年10月3日

住所 〒862-8520 熊本県 熊本市中央区黒髪3-12-16 ルーテルハイイツ301号

電話番号 096-343-3246

小学校名 ルーテル学院

保護者氏名 黒髪 花子

保護者フリガナ クロカミ ハナコ

専願・併願 専願

特技 はい

特技名 英語

特技詳細 自己申告です。小学校の先生やクラブの指導者などに書いて及び成績などをお書きください。また、英検4級合格など

その他 脚を怪我して松葉杖を使っているのでエレベーターなどのご要

追加情報

受験上の注意 [\[ダウンロード\]](#)

入試における新型コロナウイルス感染症等に関するお知らせ [\[ダウンロード\]](#)

検定料の支払状況

決済方法 ペイジー

決済番号 LNd2FcrKsF

支払金額 受験料 10,363円(税込)

支払い状況 支払済み
支払日時: 10時38分

試験当日に持参するもの

・ 受験票

※その他、「受験上の注意」を必ずご確認ください。

「受験上の注意」は、この巻末でもご確認いただけます。

「受験上の注意」は、こちらからダウンロードできます。当日必要な、重要な情報を記載しています。

ルーテル学院中学校 2026年度入試 注意事項

※この内容は、受験生本人及び保護者の両方でご読み、理解しておいてください。

- 当日持参するもの プリントアウトされた受験票(切り取り線で切り離します)
下記(2)に示された筆記用具(持ち物)【奨学(前期、後期)のみ】
※上履きは必要ありません
- 考査日程
【奨学(前期)、グローバルコース(前期)】 2025年11月24日(月)
【奨学(後期)、一般(前期)、グローバルコース(後期)】 2026年 1月10日(土)
【一般(後期)】 2026年 1月31日(土)

専願・一般(前期、後期)	奨学(前期、後期)	グローバルコース(前期、後期)
集合時間 8:45(各受験室)		
I 国語 9:00~9:45	I 国語 9:00~9:45	I 英語 9:00~9:45
II 算数 10:00~10:45	II 算数 10:00~10:45	II 算数 10:00~10:45
III 面接 11:00~	III 理科 11:50~11:30	III 面接 11:00~
	IV 社会 11:45~12:15	
	V 面接 13:15~	

※それぞれ試験開始3分前に予鈴が鳴ります。それまでに休憩、机の上の整理を終え、着席を完了します。
※受験は【専願・奨学(前期)、グローバルコース(前期)】及び【奨学(後期)、一般(前期)、グローバルコース(後期)】でそれぞれ同一問題となります。

- 受験上の諸注意
(1) 受験票は机の上の受験番号札近くに置きます。
(2) 受験票の机の上には受験票、筆記具以外は置けません。
(3) 筆記具は鉛筆、シャープペンシル、消しゴム、定規(三角定規を含む)、コンパスの予定です。
(4) 分票(角度の測定に用いるための定規を含む)、ケース類は机上に置けません。
(5) 時計の持ち込みもできません。ただし、受験室設置の壁掛け時計が見えにくい等の事情により時計の使用が必要な場合は、試験当日8:45からの出欠調査時に試験官へ申し出ます。次の項目をチェック後、使用が許可されます。
①通信機能や計算機能がないこと ②曜日などの英語表記がないこと
(6) 携帯電話、スマートフォンなどの通信機器の持ち込みもできません。
(7) 受験票及び筆記具以外の所持品はカバンの中に入れて、各自の椅子の下に置きます。
(8) 受験票には履帯を入れていますが、換気のために室温が低くなる場合に備え、各自で防寒を着用してください。
(9) 試験終了の合図で直ちに筆記具を置き、問題用紙を用いて、その上に答案用紙を書きます。
(10) 問題用紙及び答案用紙は回収しないので、各自で持ち帰ります。ただし、終了した試験の問題用紙は机の中に入れてください。
4 合格発表及び入学手続きについて
(1) 合格発表はそれぞれ募集要項に示された期日に、本人(保護者)宛てに郵送します。また、同日16:00以降はWEB(アクセス)でも確認してください。(確認後に入学手続きが可能になります)
(2) 入学手続きは募集要項で指定された期日までに完了してください。

※実際の画面イメージと異なることがあります。

パソコン・スマートフォン・タブレットから「受験票」「受験上の注意」を印刷する方法

①家庭用プリンターで印刷する

Wi-Fi 接続や通信でのデータ送信が可能な場合、お持ちのプリンターで印刷できます。
設定方法については、プリンターの取扱説明書をご確認ください。

②コンビニエンスストアで印刷する

1. スマートフォンなどに専用アプリ（無料）を、事前にインストールしてください。
例えば、下記のような印刷アプリがあります。
(普段利用されている印刷アプリがありましたら、そちらをご利用ください。)

「ローソン」「ファミリーマート」「ポプラ」を
利用する場合のアプリ

PrintSmash
(プリントスマッシュ)

店内のマルチコピー機の Wi-Fi に接続

「セブンイレブン」を利用する場合のアプリ

かんたんnetprint
(かんたんネットプリント)

アプリ内で発行されたプリント予約番号を
マルチコピー機に入力して印刷

iOS 用アプリは「App Store」で、Android 用アプリは「Google Play」で検索し、インストールしてください。
印刷アプリの使用方法については、アプリ内のご利用案内などをご確認ください。

2. 8 ページを参照して、受験票データ（PDFファイル）を表示します。

iPhone の場合

表示されている受験票をタップし  (共有) アイコンにて表示されたアプリの中から
インストールしたコンビニ印刷アプリを選択して印刷してください。

Android の場合

インストールしたコンビニ印刷アプリ内にて、ダウンロードした受験票 PDF ファイルを選択して
印刷してください。

※詳細は、インストールした印刷アプリの説明に従ってください。

合否結果について (WEB出願サイト(プラスシード) から確認が可能です)

本人宛の合否結果通知を合格発表日に到着するよう投函します。悪天候や遠方にお住まいの場合など、この日に到着しないことがありますので、予めご了承ください。

併せて、合格発表日の16:00よりWEB出願サイト(プラスシード)での確認も可能です。

①マイページの「入試出願状況」をクリックし、出願した入試をクリックしてください。

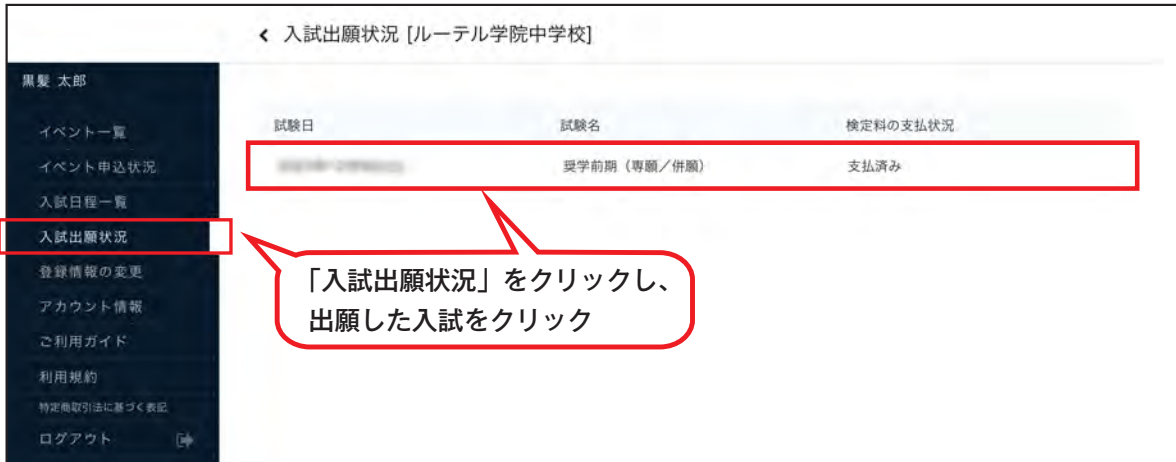

②「合否を確認する」をクリックすると、合否結果が表示されます。

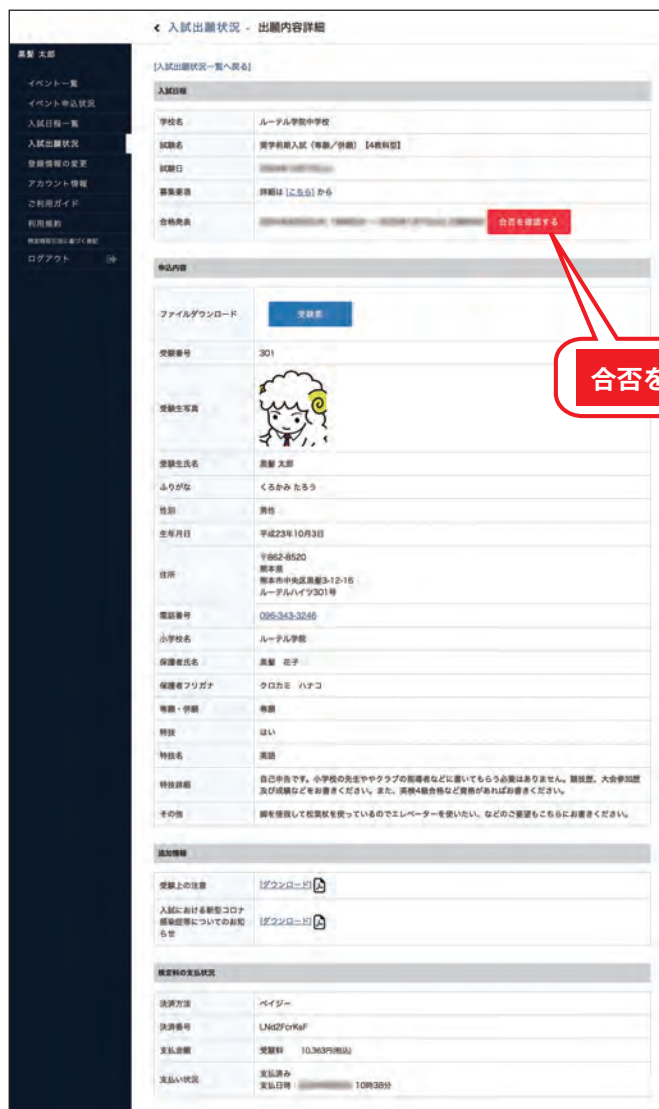

Web出願サイト(プラスシード)で確認できるのは、**合否結果のみ**となっております。

通知と一緒に、入学に必要な重要書類を郵送いたしますので、必ずご確認ください。

※実際の画面イメージと異なることがあります。

- 1 当日持参するもの プリントアウトされた受験票（切り取り線で切り離します）
 下記3（2）に示された筆記具等
 昼食（弁当）【奨学（前期、後期）のみ】
 ※上履きは必要ありません

2 考査日程

- 【専願、奨学（前期）、グローバルコース（前期）】 2025年11月24日（月）
 【奨学（後期）、一般（前期）、グローバルコース（後期）】 2026年 1月10日（土）
 【一般（後期）】 2026年 1月31日（土）

専願、一般（前期、後期）	奨学（前期、後期）	グローバルコース（前期、後期）
集合時刻 8:45（各受験室）		
I 国語 9:00～ 9:45	I 国語 9:00～ 9:45	I 英語 9:00～ 9:45
II 算数 10:00～10:45	II 算数 10:00～10:45	II 算数 10:00～10:45
III 面接 11:00～	III 理科 11:00～11:30	III 面接 11:00～
	IV 社会 11:45～12:15	
	V 面接 13:15～	

※それぞれ試験開始3分前に予鈴が鳴ります。それまでに休憩、机上の整頓を終え、着席を完了します。
 ※算数は、【専願、奨学（前期）、グローバルコース（前期）】及び【奨学（後期）、一般（前期）、グローバルコース（後期）】でそれぞれ同一問題となります。

3 受験上の諸注意

- (1) 受験票は机上の受験番号札近くに置きます。
 (2) 受験室の机上には受験票、筆記具以外は置きません。
 (ア) 筆記具とは鉛筆、シャープペンシル、消しゴム、定規（三角定規を含む）、コンパスのことです。
 (イ) 分度器（角度の測れる折りたたみ式の定規も含む）、ケース類は机上に置きません。
 (ウ) 時計の持ち込みもできません。ただし、受験室設置の壁掛け時計が見えにくい等の事情により時計の使用が必要な場合には、試験当日 8:45 からの出欠調査時に試験官に申し出ます。次の項目をチェック後、使用が許可されます。
 ①通信機能や計算機能がないこと ②曜日などの英語表記がないこと
 (エ) 携帯電話、スマートフォンなどの通信機器の持ち込みもできません。
 (3) 受験票及び筆記具以外の所持品はカバンの中にまとめ、各自の椅子の下に置きます。
 (4) 受験室には暖房を入れていますが、換気のために室温が低くなる場合に備え、各自で防寒着を着用してかまいません。
 (5) 試験終了の合図で直ちに筆記具を置き、問題用紙を閉じて、その上に答案用紙を重ねます。
 (6) 問題用紙及び計算用紙は回収しないので、各自で持ち帰ります。ただし、終了した試験の問題用紙は机の中に入れてません。

4 合否結果及び入学手続きについて

- (1) 合否結果はそれぞれ募集要項に示された期日に、本人（保護者）宛てに郵送します。また、同日 16:00 以降に WEB（プラスシード）でも確認してください。（確認後に入学手続きが可能になります）
 (2) 入学手続きは募集要項で指定された期日までに完了してください。

A century of prayer guiding our future



ルーテル学院中学校